

ANALABS RESOURCES BERHAD

(No. Syarikat: 960527-X)
(Dibincangkan dalam Prospektus dan Laporan Tahunan 2008)

TEKNOLOGI KITAR-SEMULA

PROJEK BILASAN 3D-4 TEKNOLOGI



PROJEK BINAAN DAN PESEWA 4500 KW

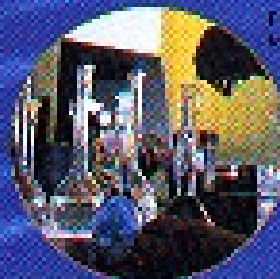

PROJEK PASUTAN 3000 KW
DAN 2000 KW TERSEKUTU
TUJUH SEKTOR

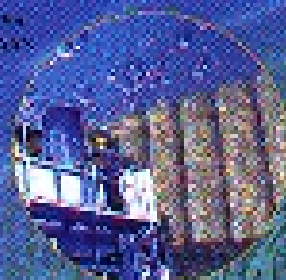

PROJEK PASUTAN 1000 KW



PROJEK PASUTAN 1000 KW
DAN 2000 KW TERSEKUTU
TUJUH SEKTOR



PROJEK PASUTAN 1000 KW
DAN 2000 KW TERSEKUTU
TUJUH SEKTOR

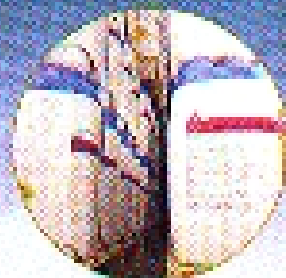

PROJEK KITAR-SEMULA

TERBITAN AWAM

6,220,000 SAHAM BIASA BARU BERNILAI RM1.00 SESAHAM

PADA HARGA TERBITAN RM1.70 SETIAP SAHAM BIASA

DIBAYAR PENUH SEMASA PERMOHONAN

Diselenggarakan oleh



ASEAM BANKERS MALAYSIA BERHAD

(No. Syarikat: 93344)

ANIKumpulan

PROSPEKTUS INI BERTARIKH 22 MAC 2008

KELULUSAN SURUHANJAYA SEKURITI YANG TELAH DIPEROLEHI PADA 5 NOVEMBER 1999 DAN 14 MAC 2000 MASING-MASING TIDAK BOLEH DIAMBIL SEBAGAI PETUNJUK BAHAWA SURUHANJAYA SEKURITI MENGESYORKAN TERBITAN AWAM 6,220,000 SAHAM BIASA BARU BERNILAI RM1.00 SESAHAM DALAM ANALABS RESOURCES BERHAD. PELABUR-PELABUR HENDAKLAH BERGANTUNG KEPADA PENILAIAN MEREKA SENDIRI UNTUK MENILAI MERIT-MERIT DAN ASET-ASET MANA-MANA PELABURAN. HARGA TERBITAN RM1.70 SETIAP SAHAM BIASA BARU TELAH DITENTUKAN DAN DIPERSETUJUI SEPENUHNYA OLEH ANALABS RESOURCES BERHAD DAN ASEAMBANKERS MALAYSIA BERHAD SEBAGAI PENASIHAT DAN PENGURUS TAJA JAMIN BERDASARKAN BEBERAPA FAKTOR. PELABUR-PELABUR HENDAKLAH MEMBUAT PENILAIAN MEREKA SENDIRI UNTUK MENILAI SAHAM-SAHAM BIASA DAN KEMUNASABAHAN DASAR-DASAR YANG DIGUNAKAN.

SALINAN PROSPEKTUS INI TELAH DIKEMUKAKAN DENGAN PENDAFTAR SYARIKAT, MALAYSIA YANG TIDAK AKAN BERTANGGUNGJAWAB BAGI ISI KANDUNGANNYA.

PENILAIAN HARTA-HARTA YANG DILULUSKAN OLEH SURUHANJAYA SEKURITI HANYA BOLEH DIGUNAKAN UNTUK TUJUAN CADANGAN KORPORAT YANG DIKEMUKAKAN DAN DILULUSKAN OLEH SURUHANJAYA SEKURITI DAN TIDAK BOLEH DITAFSIRKAN SEBAGAI SOKONGAN SURUHANJAYA SEKURITI KE ATAS NILAI ASET-ASET SUBJEK BAGI MANA-MANA TUJUAN LAIN.

BURSA SAHAM KUALA LUMPUR TIDAK AKAN BERTANGGUNGJAWAB BAGI KETEPATAN MANA-MANA KENYATAAN YANG DIBUAT ATAU PANDANGAN -PANDANGAN ATAU LAPORAN-LAPORAN YANG TERKANDUNG DALAM PROSPEKTUS INI. KEMASUKAN KE SENARAI RASMI PAPAN KEDUA BURSA SAHAM KUALA LUMPUR TIDAK BOLEH DIAMBIL SEBAGAI PETUNJUK MERIT-MERIT ANALABS RESOURCES BERHAD ATAU SAHAM-SAHAM BIASANYA.

DEFINISI

Dalam Prospektus ini, melainkan diperlukan di sebaliknya, perkataan-perkataan dan singkatan-singkatan berikut akan mempunyai maksud berikut:

- Pengambilalihan : Pengambilalihan oleh Analabs masing-masing akan TAL, Inagro, KLC, RCSB dan QSP
- Pengambilalihan ER : Pengambilalihan oleh TAL 50% modal saham ER yang diterbitkan dan berbayar terdiri daripada 1,550 saham biasa bernilai RM1.00 sesaham bagi balasan pembelian sebanyak RM187,379 yang telah dijelaskan secara tunai daripada KLC. Pengambilalihan telah selesai dilaksanakan pada 18 November 1999
- Pengambilalihan TAL : Pengambilalihan oleh Analabs akan keseluruhan modal saham TAL yang diterbitkan dan berbayar terdiri daripada 50,000 saham biasa bernilai RM1.00 sesaham bagi balasan pembelian sebanyak RM1,208,859 yang telah dijelaskan melalui terbitan 641,645 saham biasa baru bernilai RM1.00 sesaham dalam Analabs pada RM1.884 setiap saham. Pengambilalihan telah selesai dilaksanakan pada 18 November 1999
- Pengambilalihan Inagro : Pengambilalihan oleh Analabs 70% daripada modal saham Inagro yang diterbitkan dan berbayar terdiri daripada 700,000 saham biasa bernilai RM1.00 sesaham bagi balasan pembelian sebanyak RM7,227,676 yang telah dijelaskan melalui terbitan 3,836,346 saham biasa baru bernilai RM1.00 sesaham dalam Analabs pada RM1.884 setiap saham dan 30% selebihnya saham Inagro yang diterbitkan dan berbayar terdiri daripada 300,000 saham biasa bernilai RM1.00 sesaham bagi balasan pembelian RM3,097,576 telah dijelaskan secara tunai. Pengambilalihan telah selesai dilaksanakan pada 18 November 1999
- Pengambilalihan RCSB : Pengambilalihan oleh Analabs akan keseluruhan modal saham RCSB yang diterbitkan dan berbayar terdiri daripada 4,000,000 saham biasa bernilai RM1.00 sesaham bagi balasan pembelian sebanyak RM5,017,394 yang telah dijelaskan melalui terbitan 2,663,160 saham biasa baru bernilai RM1.00 sesaham dalam Analabs pada RM1.884 setiap saham. Pengambilalihan telah selesai dilaksanakan pada 18 November 1999
- Pengambilalihan KLC : Pengambilalihan oleh Analabs akan keseluruhan modal saham KLC yang diterbitkan dan berbayar terdiri daripada 300,000 saham biasa bernilai RM1.00 sesaham bagi balasan pembelian sebanyak RM7,724,805 yang telah dijelaskan melalui terbitan 4,100,215 saham biasa baru bernilai RM1.00 sesaham dalam Analabs pada RM1.884 setiap saham. Pengambilalihan telah selesai dilaksanakan pada 18 November 1999

DEFINISI (Samb)

Pengambilalihan QSP	:	Pengambilalihan oleh Analabs 60% modal saham QSP yang diterbitkan dan membayar terdiri daripada 60,000 saham biasa bernilai RM1.00 sesaham bagi balasan pembelian sebanyak RM210,544 yang telah dijelaskan melalui terbitan 111,754 saham biasa baru bernilai RM1.00 sesaham dalam Analabs pada RM1.884 setiap saham. Pengambilalihan telah selesai dilaksanakan pada 18 November 1999
Pengambilalihan Masmeru	:	Pengambilalihan oleh TAL 49.99% modal saham Masmeru yang diterbitkan dan membayar terdiri daripada 25,000 saham biasa bernilai RM1.00 sesaham bagi balasan pembelian sebanyak RM28,503 yang telah dijelaskan secara tunai daripada KLC. Pengambilalihan telah selesai dilaksanakan pada 18 November 1999
Kod ADA	:	Kod (Broker) ADA
ADA	:	Ejen Depositori Bertauliah
Analabs atau Syarikat	:	Analabs Resources Berhad (468971-A)
Kumpulan Analabs atau Kumpulan	:	Analabs dan anak-anak syarikatnya
Aseambankers	:	Aseambankers Malaysia Berhad (15938-H)
ATM	:	Mesin Teler Automatik
CDS	:	Sistem Depositori Pusat
Akta Syarikat	:	Akta Syarikat, 1965 Malaysia sebagaimana ia mungkin, dari masa ke masa, dipinda, dilanjutkan, diubahsuai atau digubal semula
CWTP	:	Centralised Waste Treatment Plant Sdn Bhd (172639-P), anak syarikat milik penuh KLC
DOE	:	Jabatan Alam Sekitar Malaysia
EPS/LPS	:	Perolehan setiap saham/Kerugian setiap saham
ER	:	Electronic Resource Sdn Bhd (138697-A), anak syarikat milik penuh TAL
FIC	:	Jawatankuasa Pelaburan Asing
KDNK	:	Keluaran Dalam Negeri Kasar
Inagro	:	Inagro Sdn Bhd (69317-P), anak syarikat milik penuh Analabs
BSKL	:	Bursa Saham Kuala Lumpur (30632-P)

DEFINISI (Samb)

KLC	:	K & L Chemicals Sdn Bhd (82286-U), anak syarikat milik penuh Analabs
Penyenaraian	:	Kemasukan ke Senarai Rasmi dan penyenaraian dan sebut harga bagi keseluruhan modal saham Analabs yang diterbitkan dan dibayar sebanyak RM40,000,000 terdiri daripada 40,000,000 saham biasa bernilai RM1.00 sesaham pada Papan Kedua BSKL
Masmeru	:	Masmeru Sdn Bhd (107827-T), anak syarikat milik penuh TAL
MCD	:	Malaysian Central Depository Sdn Bhd (165570-W), anak syarikat BSKL
MIDFCCS	:	MIDF Consultancy and Corporate Services Sendirian Berhad (11324-H)
M-Field	:	M-Field Sdn Bhd (138369-U), anak syarikat milik penuh CWTP
MITI	:	Kementerian Perdagangan Antarabangsa dan Industri
NTA	:	Aset ketara bersih
Terbitan Awam	:	Terbitan Awam 6,220,000 saham biasa baru bernilai RM1.00 sesaham dalam Analabs pada harga terbitan RM1.70 setiap saham oleh Analabs, tertakluk kepada terma-terma dan syarat-syarat Prospektus ini
Saham Terbitan Awam	:	6,220,000 saham biasa baru bernilai RM1.00 sesaham dalam Analabs yang merupakan subjek Terbitan Awam
Pengganda PE	:	Pengganda harga perolehan
QSP	:	QSP Chemie (M) Sdn Bhd (353996-A), anak syarikat 60% milik Analabs
Penilaian Semula	:	Penilaian semula harta-harta tanah Masmeru, ER, Inagro, CWTP dan RCSB
Pelepasan Saham Terbitan Hak	:	Pelepasan Saham Terbitan Hak oleh Kan Yow Kheong, Lim Yoke Soo dan Wong Chew Har masing-masing sebanyak 1,496,222, 644,345 dan 1,096,798 saham kepada Mohd Nadzri Bin Jamaluddin
RM dan Sen	:	Masing-masing Ringgit Malaysia dan sen
ROC	:	Pendaftar Syarikat, Malaysia
RCSB	:	Resources Conservation Sdn Bhd (146208-X), anak syarikat milik penuh Analabs

DEFINISI (Samb)

Terbitan Hak	:	Terbitan hak 22,426,878 saham biasa baru bernilai RM1.00 sesaham pada tara berasaskan lebih kurang 1,975 saham biasa bagi setiap 1,000 saham biasa yang dipegang selepas Pengambilalihan
R&D	:	Penyelidikan dan pembangunan
SC	:	Suruhanjaya Sekuriti
k.p.s	:	Kaki persegi
TAL	:	The Analytical Laboratories (M) Sdn Bhd (21450-H), anak syarikat milik penuh Analabs
Kumpulan TAL	:	The Analytical Laboratories Sdn Bhd dan anak-anak syarikat milik penuhnya, iaitu Masmeru dan ER
Pemindahan	:	Pengambilalihan Masmeru dan ER oleh TAL

JADUAL KANDUNGAN**Muka Surat**

1.	RINGKASAN MAKLUMAT	1
1.1	Sejarah dan Perniagaan.....	1
1.2	Sorotan Kewangan	2
1.3	Perangkaan Penting Berhubung Dengan Terbitan Awam.....	4
2.	Pengenalan	6
3.	MODAL SAHAM	7
4.	PERTIMBANGAN PELABURAN.....	8
5.	MAKLUMAT KORPORAT	12
6.	BUTIR-BUTIR TERBITAN AWAM.....	15
6.1	Pembukaan Dan Penutupan Senarai Permohonan	15
6.2	Butir-butir Terbitan Awam	15
6.3	Tujuan Terbitan Awam.....	15
6.4	Perolehan Terbitan Awam dan Terbitan Hak	16
6.5	Komisyen Taja Jamin Dan Pembrokeran.....	16
6.6	Moratorium ke atas Penjualan Saham-saham.....	16
7.	TINJAUAN KESELURUHAN INDUSTRI	18
7.1	Tinjauan Keseluruhan Industri	18
7.2	Keadaan Industri di Malaysia.....	18
7.3	Berkitar dan Permintaan	19
7.4	Kitar Hayat Industri.....	19
7.5	Harapan dan Prospek Industri Ini Bagi Malaysia	19
8.	MALUMAT MENGENAI KUMPULAN ANALABS.....	21
8.1	Pemerbadanan Syarikat.....	21
8.2	Skim Pengapungan.....	21
8.3	Gambaran Keseluruhan Perniagaan Kumpulan Analabs	28
8.4	Ringkasan Harta	33
8.5	Anak Syarikat dan Syarikat Bersekutu	35
8.6	Para Pengarah dan Pasukan Pengurusan.....	51
8.7	Rancangan dan Prospek Masa Depan Kumpulan.....	55
9.	MAKLUMAT KEWANGAN	58
9.1	Rekod Keuntungan dan Dividen	58
9.2	Modal Kerja, Pinjaman Dan Liabiliti Kontigen	59
9.3	Anggaran dan Ramalan Keuntungan Disatukan Bersama Dengan Nota-nota Berkaitan Dengannya	60
9.4	Surat Akauntan Melapor Mengenai Anggaran Dan Ramalan Keuntungan Disatukan.....	62
9.5	Proforma Kunci Kira-kira Disatukan Pada 30 September 1998	63
9.6	Surat Akauntan Melapor Mengenai Proforma Kunci Kira-kira Disatukan	67
9.7	Anggaran Dan Ramalan Dividen.....	68

JADUAL KANDUNGAN (Samb)

10.	LAPORAN AKAUNTAN	69
11.	SIJIL PENILAIAN	101
12.	LAPORAN PENGARAH	107
13.	TATACARA BAGI PERMOHONAN DAN PENERIMAAN	108
	13.1 Pembukaan dan Penutupan Senarai Permohonan	108
	13.2 Tatacara Bagi Permohonan	108
	13.3 Permohonan Dan Penerimaan	111
	13.4 Akaun CDS	112
	13.5 Notis Peruntukan	112
	13.6 Pemformalan Akaun CDS	112
	13.7 Senarai Ejen Depositori Bertauliah	113
14.	MAKLUMAT BERKANUN DAN AM	121
	14.1 Modal Saham	121
	14.2 Tataurusn Pertubuhan	121
	14.3 Para Pengarah dan Pemegang-pemegang Saham Utama	134
	14.4 Maklumat Am	136
	14.5 Kontrak Material	138
	14.6 Litigasi Material	140
	14.7 Kebenaran	140
	14.8 Dokumen Untuk Pemeriksaan	141
	14.9 Tanggungjawab	141